

# Välkommen till



# 2018

## **ORAB Entreprenad AB**

ORAB Entreprenad AB, har huvudkontor i Gävle med produktionsenheter i Skellefteå, Nyköping, Karlstad och Lund.

Bolaget utför industriella rörinstallationer och maskinmontage för industrier, kommunala bolag och förvaltningar.

Vår totala omsättning uppgår till 200 miljoner kronor och vi sysselsätter 170 medarbetare.

Sedan 2014 ägs bolaget av Instalco Holding AB som äger installationsföretag inom EI, VS, Klimat, Sprinkler och Industrirör. ORAB är Instalcos Industrirörföretag.

ORAB Entreprenad AB

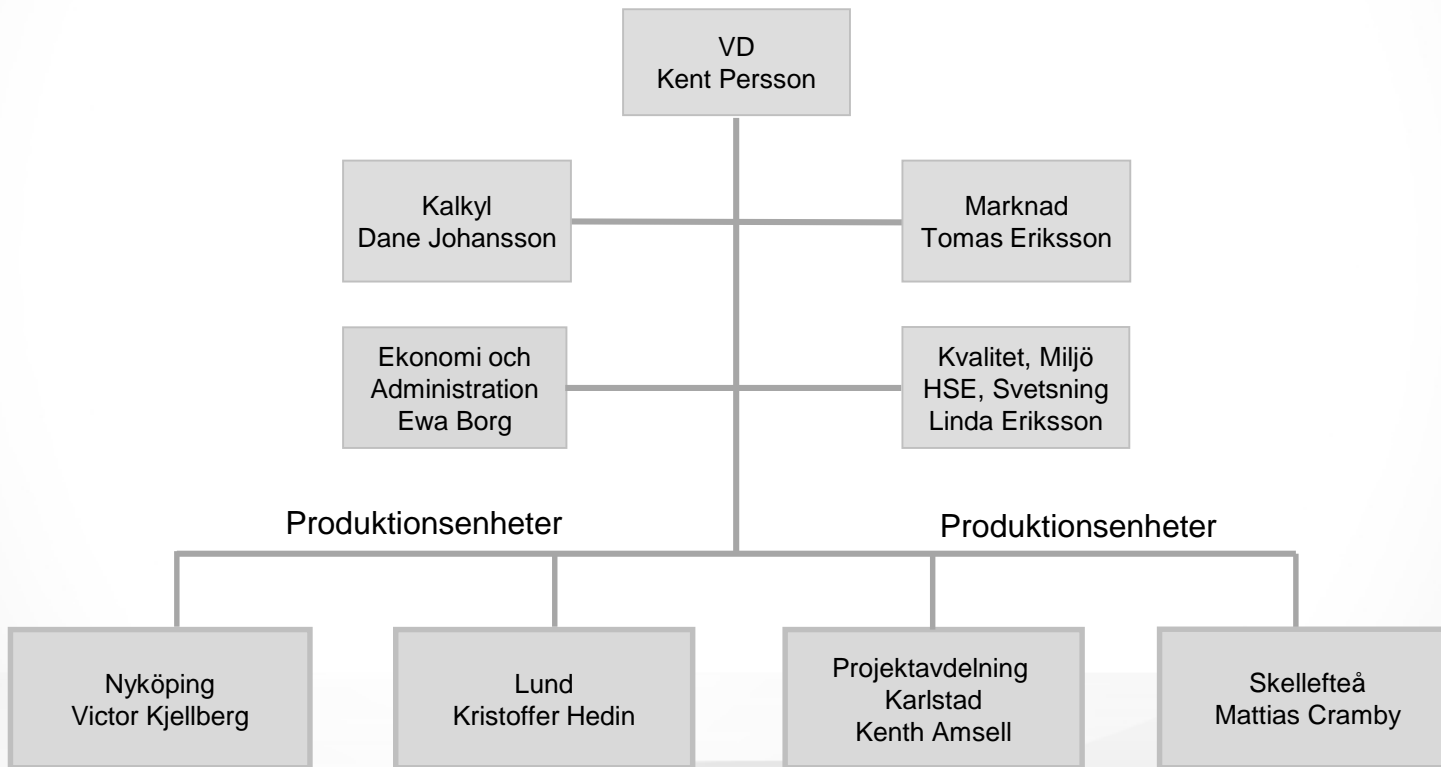

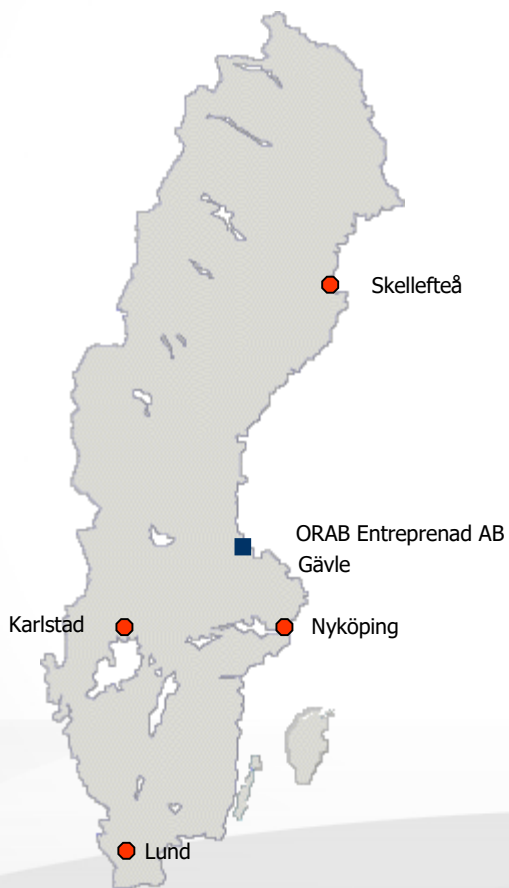
**ORAB Entreprenad AB**

Holmparken 1  
803 10 Gävle  
Tel: 026-14 09 20  
Fax: 026-12 57 40  
[orab@orab-ab.se](mailto:orab@orab-ab.se)

**Karlstad**

Fjärrviksvägen 6  
653 50 Karlstad  
Tel: 070-602 67 00  
[karlstad@orab-ab.se](mailto:karlstad@orab-ab.se)

**Lund**

Odarslövsvägen 113  
225 92 Lund  
Tel: 070-319 27 28  
[lund@orab-ab.se](mailto:lund@orab-ab.se)

**Nyköping**

Pontonvägen 3A  
611 62 Nyköping  
Tel: 070-109 59 13  
[nykoping@orab-ab.se](mailto:nykoping@orab-ab.se)

**Skellefteå**

Högströmsgatan 12  
931 24 Skellefteå  
Tel: 0910-107 29  
Fax: 0910-398 60  
[skelleftea@orab-ab.se](mailto:skelleftea@orab-ab.se)



Stora Enso, Skutskär	Fluff TM7	16 000 timmar	2017
Holmen Paper, Hallstavik	Ombyggnad PM12	3 000 timmar	2015
Stora Enso, Skoghall	Ombyggnad KM8	5 000 timmar	2014
Holmen Paper, Hallstavik	Avvattning PM12	4 000 timmar	2013
Södra Cell Tofte AS	Underhållsavtal	6 000 timmar	2009
Metso Paper, Karlstad	Installationer på 2 st PM	6 000 timmar	2007
Ahlstrom, Ställdalen	Ånga & kondensat	5 000 timmar	2006
Crane, Tumba Finpappersbruk	PM2 ombyggnad våtparti	7 000 timmar	2003
Holmen Paper, Hallstavik	Ny PM11	70 000 timmar	2002
Holmen Paper, Hallstavik	PM2 Ånga & kondensat	10 000 timmar	1999



Billerud Korsnäs, Gruvön	Brown Field	35 000 timmar	2017
Billerud Korsnäs, Rockhammar	CTMP Massafabrik	40 000 timmar	2016
Valmet, Skärblacka	Ombyggnad Kausticering	4 000 timmar	2016
Södra Cell, Mörrum	Nytt Sileri med tvättpressar	30 000 timmar	2015
Holmen Paper, Hallstavik	Energibesparande åtgärder	9 000 timmar	2014
BillerudKorsnäs, Skärblacka	HT-ånga	12 000 timmar	2013
Holmen Paper, Hallstavik	Ombyggnad TMP	6 000 timmar	2013
Billerud, Skärblacka	Övriga rör vid utbyggnad 2012	15 000 timmar	2012
Stora Enso, Skoghall	Stopparbeten	6 000 timmar	2012
Rottneros, Vallvik	Biorening & Blekerislutning	8 000 timmar	2011
Stora Enso, Skutskärsverken	Löpande Underhåll	5 000 timmar	2011



Goodtech, Skellefteå	Nytt vattenreningsverk	20 000 timmar	2017
Skanska ESS	Processrör ESS	20 000 timmar	2017
Skanska ESS	Processrör ESS	15 000 timmar	2016
Skanska ESS	Processrör ESS	5 000 timmar	2015
Yara, Grängesberg	Ombyggnad Spendrups Bryggeri	4 000 timmar	2014
Tetra Pak Service	Underhållsavtal	3 000 timmar	2013
Tetra Pak Service	Underhållsavtal	3 000 timmar	2012
Tetra Pak Service	Underhållsavtal	3 000 timmar	2011
Boliden Mineral	Installationer vid Aitikgruvan	12 000 timmar	2010
Umeå Energi	Medialedningar Dåva	10 000 timmar	2009
Keyvent, Örnsköldsvik	Medialedningar till Värmeverk	12 000 timmar	2008
Alcro-Beckers AB, Nykvarn	Ny färgfabrik	17 000 timmar	2007

## Kraft och Värme



Fortum, Farsta	Reinvestering i värmeverk	8 000 timmar	2017
Tetra Pak, Råbyholm	Ånga & Kondensat PPCL	5 000 timmar	2016
Eon, Händelöverket	Ny direkt kondensor	4 000 timmar	2016
Skoda Doosan	Ny turbin P8, Värtaverket	20 000 timmar	2015
Reneva OY, Katrinefors	Nytt kraftblock	12 000 timmar	2014
Växjö Energi	Nytt kraftblock, Sandvik 3	15 000 timmar	2013
Bomhus Energi	Nytt kraftblock	8 000 timmar	2012
Eon, Örebro	Nytt kraftblock	25 000 timmar	2012
Munkfors Energi	Nytt kraftblock	8 000 timmar	2011
Hedemora Energi	Kraftblock, Hedemora & Säter	10 000 timmar	2011
Zander & Ingeström	Elpanna, Holmen Paper	5 000 timmar	2011
MW Power Oy, Jordbro	Nytt kraftblock	10 000 timmar	2010
MW Power Oy, Vitryssland	Nytt kraftblock	5 000 timmar	2009
MW Power Oy, Tjeckien	Nytt kraftblock	8 000 timmar	2008
Övik Energi, Örnsköldsvik	Nytt kraftblock	15 000 timmar	2008





E.on, Norrköping	Kulcentral Holmen	2 000 timmar	2017
Möndal Energi AB	Fjärrkyla berget	5 000 timmar	2016
Keyvent, Hallstavik	Ny centralkyla, Holmen Paper	5 000 timmar	2015
Bomhus Energi AB	Centralkyleanläggning	6 000 timmar	2012
Boliden Mineral	Kylsystem, blykaldoverket	8 000 timmar	2008
Korsnäs	Centralkyleanläggning SP5	4 000 timmar	2007
Stora Enso, Skutskär	Centralkyleanläggning SP6	5 000 timmar	2005
Örnsköldsviks Energi	Fjärrkylecentral	6 000 timmar	2004
Volvo, Torslanda	Centralkyleanläggning	8 000 timmar	2003
Lithells, Sköllersta	Centralkyleanläggning	6 000 timmar	2002
M-real, Husum	Centralkyleanläggning	16 000 timmar	2001



Vattenfall	Fjärrvärme Trollhättan-Vargön	8 000 timmar	2017
Vattenfall	Fjärrvärme Trollhättan-Vargön	4 000 timmar	2016
Karlstad Energi, Karlstad	Fjärrvärme årsavtal	5 000 timmar	2015
Vattenfall, Nyköping	Fjärrvärme årsavtal	3 000 timmar	2014
NCC, Vimmerby Energi	Fjärrvärme till Arla	4 000 timmar	2014
Mälarenergi, Västerås	Fjärrvärme årsavtal	4 000 timmar	2013
Vattenfall, Nyköping	Fjärrvärme årsavtal	4 000 timmar	2013
Mälarenergi, Västerås	Fjärrvärme Rocklunda	4 000 timmar	2012
Vattenfall, Nyköping	Fjärrvärme årsavtal	5 000 timmar	2011
Ånge Energi	Fjärrvärme Alby-Ånge	7 000 timmar	2010
Vattenfall, Uppsala	Fjärrvärme årsavtal	15 000 timmar	2009
Vattenfall, Nyköping	Fjärrvärme årsavtal	10 000 timmar	2009



SSAB, Oxelösund	Underhållsavtal	18 000 timmar	2017
Boliden	Ramavtal Rönnskär/Boliden	21 000 timmar	2017
SSAB, Oxelösund	Underhållsavtal	22 000 timmar	2016
Boliden	Ramavtal Rönnskär/Boliden	20 000 timmar	2016
LKAB, Svappavaara	Rörinstallation Hematit	18 000 timmar	2015
SSAB, Oxelösund	Underhållsavtal	20 000 timmar	2015
Boliden	Ramavtal Rönnskär/Boliden	15 000 timmar	2015
SSAB, Oxelösund	Underhållsavtal	25 000 timmar	2014
Boliden	Ramavtal Rönnskär/Boliden	12 000 timmar	2014
SSAB, Borlänge	Naturgasledning	8 000 timmar	2014
Boliden, Rönnskär	Ramavtal	10 000 timmar	2013
Bergteamet, Garpenb.	Rörinstallationer Garpenberg 2.5	10 000 timmar	2013
Boliden, Garpenberg	Ny vattenrening	7 000 timmar	2013
SSAB Oxelösund	Ny mediabrygga	15 000 timmar	2012

## Övriga installationer



Linde Energi	Panncentral	4 000 timmar	2017
Eon, Händelö	Skorstensinsats	6 000 timmar	2016
Tekniska Verken	Nya rökgaskanaler	5 000 timmar	2016
Logiwaste	Sopsug Sverige/Norge	10 000 timmar	2015
Logiwaste	Sopsug Sverige/Norge	9 000 timmar	2014
NCE	Skorstenar Värtaverket	4 000 timmar	2014
Logiwaste	Sopsug Karolinska Sjukhuset	6 000 timmar	2013
AGA	Project Norlic CO2-fabrik	8 000 timmar	2013
Pilum Polyprojekt	RGK Varberg Energi	6 000 timmar	2012
Pilum Polyprojekt	IGK, Mönsterås	8 000 timmar	2012
Fortum	Skorstensinsatser, Värtan	10 000 timmar	2011
Tekniska Verken, Linköping	Rökgaskanaler	5 000 timmar	2011

ORAB har ett kvalitetsledningssystem enligt ISO 9001 och ett miljöledningssystem enligt ISO 14001. Detta försäkrar att de installationer och tjänster som vi levererar motsvarar de specifikationer och förväntningar som vi och våra kunder ställer.

ORAB är certifierade enligt svetsstandarderna SS-EN ISO 3834-2. Som certifierade ställs bland annat krav på kunskap om de lagar, krav och standarder som gäller för de projekt som utförs och att den kompetens och de resurser som krävs i projekten finns tillgänglig innan projekten påbörjas.

Vår verksamhet ansluter till och följer det europeiska tryckkärlsdirektivet PED (Pressure Equipment Directive). Detta innebär att ORAB har kompetens att ikläda sig rollen som Tillverkare samt att CE-märka utförda rörinstallationer i samarbete med AO.

ORAB har ett stort antal svetsprocedurer, svetsdatablad och kvalificerade svetsare. Vi har som ett av få företag i Sverige svetsprocedurer för X10CrMoVNb9-1, det vill säga ett låglegerat material som används vid extremt höga temperaturer.





## Referensprojekt



Nu följer en referenslista över de projekt ORAB Entreprenad AB har genomfört.

### Kontakt:

ORAB Entreprenad AB  
Holmparken 1  
803 10 Gävle  
Tel HK: 026-14 09 20  
[gavle@orab-ab.se](mailto:gavle@orab-ab.se)



BILLERUD KORSNÄS, GRUVÖN  
EON, NORRKÖPING  
STORA ENSO, SKUTSKÄR  
SKANSKA ESS  
TETRA PAK, RÅBYHOLM  
FORTUM, FARSTA  
GOODTEC, SKELLEFTEÅ  
VATTENFALL  
SSAB, OXELÖSUND  
BOLIDEN  
BILLERUD KORSNÄS, SKÄRBLACKA  
TEKNISKA VERKEN, LINKÖPING  
LINDE ENERGI  
BILLERUD KORSNÄS, ROCKHAMMAR  
LOGIWASTE  
VATTENFALL NYKÖPING  
HEDEMORA ENERGI  
VMT EHITUS AS  
SCA, ÖSTRAND  
SCA MUNKSUND  
KEYVENT, HALLSTAVIK  
AIR LIQUID, SKELLEFTEÅ  
BOLIDEN MINERAL, GARPENBERG  
HOLMEN PAPER, HALLSTAVIK  
SALBOHED, VÄSTERÅS  
EKOKEM, KUMLA  
BILLERUD KORSNÄS

BROWN FIELD  
KYL MASKINSINSTALLATION  
FLUFF TM7  
PROCESSRÖR ESS  
ÅNGA & KONDENSAT  
REINVESTERING I VÄRMEVERK  
NYTT VATTENRENINGSVÄRK  
FJÄRRVÄRME TROLLHÄTTAN-VARGÖN  
UNDERHÅLLSAVTAL  
RAMAVTAL RÖNNSKÄR/BOLIDEN  
NY RÖRBRYGGA  
NYA RÖKGASKANALER  
PANNCENTRAL  
LÖPANDE UNDERHÅLL  
SOPSUG  
LÖPANDE UNDERHÅLL FJÄRRVÄRME  
LÖPANDE UNDERHÅLL  
VÄRME TILL TORKANLÄGGNING, FORSBACKA  
BLLÅSLEDNINGAR  
LÖPANDE UNDERHÅLL  
KYL CENTRAL  
LÖPANDE UNDERHÅLL  
PROCESSRÖRSYSTEM  
LÖPANDE UNDERHÅLL  
FJÄRRVÄRME  
FJÄRRVÄRME  
C3 TIE-IN

BILLERUD KORSNÄS, ROCKHAMMAR  
VALMET SKÄRBLACKA  
SKANSKA ESS  
TETRA PAK, RÅBYHOLM  
EON, HÄNDELÖVERKET  
MÖLNDAL ENERGI  
VATTENFALL  
SSAB, OXELÖSUND  
BOLIDEN  
EON, HÄNDELÖVERKET  
TEKNISKA VERKEN, LINKÖPING  
YARA  
BILLERUD KORSNÄS, ROCKHAMMAR  
LOGIWASTE  
VATTENFALL NYKÖPING  
ESKILSTUNA ENERGI & MILJÖ  
VMT EHITUS AS  
LKAB, SVAPPAVARA  
KANONADEN  
LOGIWASTE  
BOLIDEN MINERAL, GARPENBERG  
HOLMEN PAPER, HALLSTAVIK  
SWEDISH EXERGY, ROCKHAMMAR  
REPAY SYD, UDDEVALLA  
LOGIWASTE  
SCA MUNKSUND  
TETRA PAK

CTMP MASSAFABRIK  
OMBYGGNAD KAUSTICERING  
PROCESSRÖR ESS  
ÅNGA & KONDENSAT PPCL  
NY DIREKTKONDENSOR  
FJÄRRKYLA BERGET  
FJÄRRVÄRME TROLLHÄTTAN-VARGÖN  
UNDERHÅLLSAVTAL  
RAMAVTAL RÖNNSKÄR/BOLIDEN  
SKORSTENSINSATS  
NYA RÖKGASKANALER  
AMMONIAKLEDNINGAR, KÖPING  
NY KEMIKALIEBEREDNING  
SOPSUG KAROLINSKA SJUKHUSET  
LÖPANDE UNDERHÅLL FJÄRRVÄRME  
UPPRUSTNING RÖTKAMMARE  
VÄRME TILL TORKANLÄGGNING, FORSBACKA  
HEMATITANLÄGGNING  
NEATHERCANES, KVARNHOLMEN  
SOPSUG FÖR PROJEKT GRILLSTAD, TRONDHEIM  
PROCESSRÖRSYSTEM  
LÖPANDE UNDERHÅLL  
NY TORKANLÄGGNING  
GASOL- & SYRGASLEDNINGAR  
SOPSUG KARLSTAD LASARETT  
LÖPANDE UNDERHÅLL  
SERVICE UNDERHÅLLSAVTAL



SÖDRA CELL, MÖRRUM  
HOLMEN PAPER, HALLSTAVIK  
SKANSKA ESS  
SKODA DOSAN  
KARLSTAD ENERGI  
KEYVENT, HALLSTAVIK  
LKAB, SVAPPAVARA  
SSAB, OXELÖSUND  
LOGIWASTE  
SSAB BORLÄNGE  
BYGG PARTNER  
YARA  
ZANDER&INGESTRÖM  
LOGIWASTE  
VATTENFALL NYKÖPING  
NCC  
ENVIBAT  
HOLMEN PAPER HALLSTAVIK  
BOLIDEN MINERAL  
LOGIWASTE  
BOLIDEN MINERAL, GARPENBERG  
BERGTEAMET AB  
ALSTOM POWER  
VÄXJÖ ENERGI AB  
LOGIWASTE  
SCA MUNKSUND  
TETRA PAK  
BOLIDEN MINERAL

NYTT SILERI MED TVÄTTPRESSAR  
OMBYGGNAD PM12  
PROCESSRÖR ESS  
NY TURBIN P8, VÄRTAVERKET  
FJÄRRVÄRME ÅRSAVTAL  
NY CENTRALKYLA, HOLMEN PAPER HALLSTAVIK  
RÖRINSTALLATIONER FÖR HEMATITANLÄGGNING  
UNDERHÅLLSAVTAL  
SOPSUG I NORGE OCH SVERIGE  
NATURGASLEDNING  
TVÅ PUMPSTATIONER FALU ENERGI & VATTEN  
OMBYGGNAD SPENDRUPS BRYGGERI GRÄNGESBERG  
NYA ÅNGSYSTEM OCTOPHARMA  
SOPSUG KAROLINSKA SJUKHUSET  
LÖPANDE UNDERHÅLL FJÄRRVÄRME  
FJÄRRVÄRME VIMMERBY ENERGI-ARLA  
RÖKGASRENING E.ON ÅKERSBERGA  
VÄRMEÅTERVINNING TMP  
LÖPANDE UNDERHÅLL RÖNNSKÄRSVERKEN  
SOPSUG FÖR PROJEKT GRILLSTAD, TRONDHEIM  
PROCESSRÖRSYSTEM VID NY VATTENRENINGSANLÄGGNING  
PROCESSRÖRSYSTEM VID BOLIDENS GRUVA I GARPENBERG  
PROCESSRÖRSYSTEM VID KRAFTVÄRMEVERKET UNIT 6,  
RÖRINSTALLATIONER FÖR BOP SANDVIK 3  
SOPSUG KARLSTAD LASARETT  
LÖPANDE UNDERHÅLL  
SERVICE UNDERHÅLLSAVTAL  
LÖPANDE UNDERHÅLL VID BOLIDEN

RENEVA OY  
E.ON ÖREBRO  
STORA ENSO SKOGHALL  
OUTOTEC  
LKAB  
BOLIDEN MINERAL  
HOLMEN PAPER HALLSTAVIK  
NCE  
ENVIBAT  
SSAB BORLÄNGE  
BYGG PARTNER  
YARA  
ZANDER&INGESTRÖM  
SSAB OXELÖSUND  
LOGIWASTE  
VATTENFALL NYKÖPING  
NCC  
ENVIBAT  
HOLMEN PAPER HALLSTAVIK  
BOLIDEN MINERAL  
LOGIWASTE  
BOLIDEN MINERAL, GARPENBERG  
BERGTEAMET AB  
ALSTOM POWER  
VÄXJÖ ENERGI AB  
LOGIWASTE  
SCA MUNKSUND  
TETRA PAK  
HEDEMORA ENERGI

KRAFTBLOCK KATRINEFORS  
OMBYGGNAD IMRÖRSYSTEM  
OMBYGGNAD KM8  
NATURGAS TILL MK3, LKAB  
RETURVATTENSYSTEMKA3, KIRUNA  
LÖPANDE UNDERHÅLL, GARPENBERG GRUVAN  
OMBYGGNAD ÅKC  
SKORSTENAR, VÄRTAVERKET  
RÖKGASRENING LJUSDAL ENERGI  
NATURGASLEDNING  
TVÅ PUMPSTATIONER FALU ENERGI & VATTEN  
OMBYGGNAD SPENDRUPS BRYGGERI GRÄNGESBERG  
NYA ÅNGSYSTEM OCTOPHARMA  
LÖPANDE UNDERHÅLL  
SOPSUG KAROLINSKA SJUKHUSET  
LÖPANDE UNDERHÅLL FJÄRRVÄRME  
FJÄRRVÄRME VIMMERBY ENERGI-ARLA  
RÖKGASRENING E.ON ÅKERSBERGA  
VÄRMEÅTERVINNING TMP  
LÖPANDE UNDERHÅLL RÖNNSKÄRSVERKEN  
SOPSUG FÖR PROJEKT GRILLSTAD, TRONDHEIM  
PROCESSRÖRSYSTEM VID NY VATTENRENINGSANLÄGGNING  
PROCESSRÖRSYSTEM VID BOLIDENS GRUVA I GARPENBERG  
PROCESSRÖRSYSTEM VID KRAFTVÄRMEVERKET UNIT 6,  
RÖRINSTALLATIONER FÖR BOP SANDVIK 3  
SOPSUG KARLSTAD LASARETT  
LÖPANDE UNDERHÅLL  
SERVICE UNDERHÅLLSAVTAL  
LÖPANDE UNDERHÅLL

HOLMEN PAPER HALLSTAVIK  
LOGIWASTE  
BOLIDEN MINERAL, GARPENBERG  
BERGTEAMET AB  
ALSTOM POWER, VÄSTERÅS  
VÄXJÖ ENERGI AB  
E-ON  
LKAB, KIRUNA  
BOLIDEN MINERAL, AITIKGRUVAN  
AGA GAS  
BOLIDEN MINERAL  
ALSTOM POWER  
BOLIDEN MINERAL  
SCA MUNKSUND  
TETRA PAK  
BOLIDEN MINERAL  
PILUM POLYPROJECT AB  
HEDEMORA ENERGI  
KMW  
BOMHUS ENERGI AB  
KÖPINGS KOMMUN  
TERMAP AB  
ENVIBAT AB  
HOLMEN PAPER HALLSTAVIK  
BILLERUDKORSNÄS SKÄRBLACKA  
E-ON  
LOGIWASTE  
KÄPPALAVERKET  
SSAB OXELÖSUND  
VATTENFALL

RÖRENTREPRENAD TMP  
SOPSUG FÖR PROJEKT GRILLSTAD, TRONDHEIM  
PROCESSRÖRSYSTEM VID NY VATTENRENINGSANLÄGGNING  
PROCESSRÖRSYSTEM VID BOLIDENS GRUVA I GARPENBERG  
PROCESSRÖRSYSTEM VID KRAFTVÄRMEVERKET UNIT 6,  
RÖRINSTALLATIONER FÖR BOP SANDVIK 3  
RÖRINSTALLATIONER FÖR NY VÄRMECENTRAL, OKVISTA  
RÖRINSTALLATIONER FÖR NY GRUVVENTILATION  
AVVATTNINGSSYSTEM I BANDORTER  
NY REGLERSTATION VID SSAB, OXELÖSUND  
LÖPANDE UNDERHÅLL VID RÖNNSKÄRSVERKEN  
PROCESSRÖRSYSTEM VID BRISTA 2  
SPOLVATTENINSTALLATIONER, BOLIDEN  
LÖPANDE UNDERHÅLL  
SERVICE UNDERHÅLLSAVTAL  
LÖPANDE UNDERHÅLL VID BOLIDEN  
TANKMONTAGE, LUNDS ENERGI  
LÖPANDE UNDERHÅLL  
PANNRESNING, TRANÅS  
KYLVATTENINSTALLATIONER  
TILLVERKNING OCH RESNING AV SKORSTEN  
RÖR OCH SMIDSEMONTAGE, SANDVIK  
BYTE VVX I RÖKGASRENING, STRÖMSUND  
LÖPANDE UNDERHÅLL  
HT-ÅNGA  
RÖRINSTALLATIONER FÖR BOP ÖREBRO  
KARLSTAD SJUKHUS  
LÖPANDE UNDERHÅLL  
LÖPANDE UNDERHÅLL  
UNDERHÅLLSAVTAL FÖR ANLÄGGNINGEN I NYKÖPING

SSAB OXELÖSUND  
HEDEMORA ENERGI  
BOMHUS ENERGI  
SSAB OXELÖSUND  
BOLIDEN MINERAL  
PILUM POLYPROJEKT  
PILUM POLYPROJEKT  
TELNISKA VERKEN LINKÖPING  
HOLMEN PAPER HALLSTAVIK  
BOLIDEN MINERAL  
KMW  
KMW  
TETRA PAK  
FORTUM  
BOLIDEN MINERAL  
MÄLARENERGI, VÄSTERÅS  
STORA ENSO SKUTSKÄR  
SÖDRA CELL TOFTE AS  
BOLIDEN MINERAL  
BILLERUD, SKÄRBLACKA

MEDIABRYGGOR  
KRAFTBLOCK I HEDEMORA OCH SÄTER  
BRÄNSLEHANTERING  
LÖPANDE UNDERHÅLL  
TELLUR  
IGK, MÖNSTERÅS  
RGK, VARBERG ENERGI  
UTBYTE AV RÖKGASKANALER  
LÖPANDE UNDERHÅLL  
LÖPANDE UNDERHÅLL RÖNNSKÄRSVERKEN  
VÄRMECENTRAL BRUMUNDDAL  
PANNRESNING, VETLANDA  
SERVICE UNDERHÅLLSAVTAL  
OMBYGGNING AV SKORSTENSKANALER VÄRTAN  
NICKELVERKET, RÖNNSKÄRSVERKEN  
FJÄRRVÄRME, ROCKLUNDA  
LÖPANDE UNDERHÅLL  
UNDERHÅLLSARBETEN PÅ TOFTE BRUK NORGE  
LÖPANDE UNDERHÅLL VID BOLIDEN  
ÖVRIGA RÖR VID KAPACITETSHÖJANDE ÅTGÄRDER

SÖDRA CELL TOFTE AS  
BOLIDEN MINERAL  
SSAB OXELÖSUND  
HEDEMORA ENERGI  
BOMHUS ENERGI  
SSAB OXELÖSUND  
BOLIDEN MINERAL  
ZANDER & INGESTRÖM  
TELNISKA VERKEN LINKÖPING  
HOLMEN PAPER HALLSTAVIK  
BOLIDEN MINERAL  
TETRA PAK  
FORTUM  
ROTTNEROS VALLVIKS BRUK  
STORA ENSO SKUTSKÄR

UNDERHÅLLSARBETEN PÅ TOFTE BRUK NORGE  
LÖPANDE UNDERHÅLL VID RÖNNSKÄRSVERKEN  
HYTTOMSTÄLLNING  
KRAFTBLOCK I HEDEMORA OCH SÄTER  
CENTRALKYLEANLÄGGNING  
LÖPANDE UNDERHÅLL  
MEDIABRYGGOR FÖR BoRe  
NY ELPANNA HOLMEN PAPER HALLSTAVIK  
UTBYTE AV RÖKGASKANALER  
LÖPANDE UNDERHÅLL  
LÖPANDE UNDERHÅLL AITIKGRUVAN  
SERVICE UNDERHÅLLSAVTAL  
OMBYGGNING AV SKORSTENSKANALER VÄRTAN  
BIORENINGSANLÄGGNING OCH BLEKERISLUTNING  
LÖPANDE UNDERHÅLL

SÖDRA CELL TOFTE AS  
MW POWER OY, JORDBRO  
PEAB SVETIGE AB  
NCC  
NCC  
AB STOCKHOLMS LOKALTRAFIK  
BOLIDEN MINERAL  
SKELLEFTEÅ KRAFT  
BOLIDEN MINERAL  
GÄLLIVARE ENERGI  
BOLIDEN MINERAL  
TETRA PAK  
NCC  
SURAHAMMARS KOMMUNALTEKNIK  
FORTUM  
PEAB SVERIGE  
HOLMEN PAPER  
STORA ENSO  
PEAB SVERIGE  
HOLMEN PAPER  
STORA ENSO  
VATTENFALL  
VATTENFALL  
SSAB OXELÖSUND  
SSAB OXELÖSUND  
TEKNISKA VERKEN LINKÖPING  
AHLSTOM POWER, HÄNDELÖVERKET  
HOTAB ELDNINGSTEKNIK  
EON VÄRME  
STATOIL

UNDERHÅLLSARBETEN PÅ TOFTE BRUK NORGE  
LEVERANS AV RÖR TILL NYTT KRAFTBLOCK VATTENFALL  
BULLERSKYDD VID UTBYGGNAD AV E45  
UPPFÖRANDE AV STÅLHALL VID ALLOYS VARGÖN  
STÅLMONTAGE VID ERIKSBERGSDOCKAN GÖTEBORG  
STÅL TILL NY BUSSDEPÅ GUBBÄNGEN  
LÖPANDE UNDERHÅLL VID RÖNNSKÄRSVERKEN  
FJÄRRVÄRMEARBETEN  
FÖRINSTALLATIONER FÖR TORKANLÄGGNING  
SKORSTENSRENOVERING  
LÖPANDE UNDERHÅLL AITIKGRUVAN  
UNDERHÅLLSARBETEN VID MEJERIET I LULEÅ  
FJÄRRVÄRMELEDNINGAR MELLAN ÅNGE OCH ALBY  
KANALMONTAGE VID KRAFTVÄRMEVERKET SURAHAMMAR  
BYPASS KANALER VID KRAFTVÄRMEVERKET I VÄRTEN  
OLJERÖRSINSTALLATIONER FÖR NY HAMN I GÄVLE  
LÖPANDE UNDERHÅLL VID PAPPERSBRUKET I HALLSTAVIK  
BRUNFIBERLINJE VID SKUTSKÄRSVERKEN  
OLJERÖRSINSTALLATIONER FÖR NY HAMN I GÄVLE  
LÖPANDE UNDERHÅLL VID PAPPERSBRUKET I HALLSTAVIK  
BRUNFIBERLINJE VID SKUTSKÄRSVERKEN  
UNDERHÅLLSAVTAL FÖR ANLÄGGNINGEN I UPPSALA  
UNDERHÅLLSAVTAL FÖR ANLÄGGNINGEN I NYKÖPING  
UPPFÖRANDE AV NY ÅNGPANNA VID ANLÄGGNINGEN  
FJÄRRVÖRME TILL SJOKLAGER  
RÖRINSTALLATIONER FÖR NY TURBIN  
RÖRINSTALLATIONER FÖR NY AVGASRENING  
NYTT KRAFTBLOCK FÖR VATTENFALL GUSTAVSBERG  
RÖRINSTALLATIONER FÖR BIO 70 ÖREBRO  
RÖRINSTALLATIONER FÖR NY ÅNGPANNA BERG

METSO POWER  
SIEMENS TURBOMACHINERY  
GRYAAB  
LAB SA LYON  
SSAB OXELÖSUND  
MW POWER OY  
MW POWER OY  
METSO POWER  
FORTUM  
BOLIDEN MINERAL  
RADSCAN  
SÖDRA CELL TOFTE AS  
PEAB  
NCC  
PEAB  
ÅNGE ENERGI  
UMEÅ ENERGI  
UMEÅ ENERGI  
BOLIDEN MINERAL, RÖNNSKÄR  
VATTENFALL  
MW POWER  
HOLMEN PAPER, HALLSTAVIK  
SSAB OXELÖSUND  
E-ON VÄRME, STOCKHOLM  
SIEMENS TURBOMACHINERY  
SSAB OXELÖSUND  
METSO POWER  
FORTUM  
SÖDRA CELL TOFTE AS

INDUNSTNING VID SCAS FABRIKER I OBBOLA  
OMBYGGNAD AV TESTANLÄGGNING  
RÖRINSTALLATIONER FÖR BRUTET VATTEN  
NY RÖKGASKONDENSERING RENOVA PARTILLE  
BYTE AV KOKSGASLEDNING  
RÖR- OCH KANALER VID NYTT KRAFTBLOCK, TJECKIEN  
LEVERANS AV RÖR TILL NYTT KRAFTBLOCK I VITRYSSLAND  
OMBYGGNAD AV ÅNGSYSTEM P5 KORSNÄS  
RÖRINSTALLATIONER FÖR VÄRMEPUMPAR  
AITIK ETAPP 2  
RÖKGASKONDENSERING, VÄRTAN  
UNDERHÅLLSARBETEN PÅ TOFTE BRUK NORGE  
STOMKOMPLETTERING  
GODSTÅGSVIADUKT GC-BRO  
BULLERSKYDD E45 NOL-ÄLVÄNGEN  
FJÄRRVÄRME ÅNGE –ALBY ETAPP B-C  
FJÄRRVÄRME HOLMSJÖ-HOLMSUND  
MEDIALEDNINGAR I NYTT VÄRMEVERK I DÅVAMYRAN 2 UMEÅ  
RAMAVTAL FÖR RÖRTJÄNSTER UNDER 2008  
ÅRSAVTAL FÖR FJÄRRVÄRMEINSTALLATIONER I UPPSALA  
RÖRINSTALLATIONER VID NYTT KRAFTBLOCK I JORDBRO  
LÖPANDE UNDERHÅLL  
FÖRLÄNGNING AV RAMAVTAL FÖR RÖRTJÄNSTER UNDER 2009  
ÅRSAVTAL FÖR FJÄRRVÄRMEINSTALLATIONER  
OMBYGGNAD AV TESTANLÄGGNING  
BYTE AV KOKSGASLEDNING  
INDUNSTNING VID SCAS FABRIKER I OBBOLA  
RÖRINSTALLATIONER FÖR VÄRMEPUMPAR RGK KVV6  
UNDERHÅLLSARBETEN PÅ TOFTE BRUK NORGE

RADSCAN, VÄRTAVERKET  
MJÖLBY SVARTÅDALEN ENERGI  
SAXLUND INTERNATIONAL  
STORA ENSO, HYLTEBRUK  
KARLSTAD ENERGI  
CAMBREX KARLSKOGA  
KMW ENERGI  
VATTENFALL  
E-ON VÄRME, STOCKHOLM  
SSAB OXELÖSUND  
SSAB OXELÖSUND  
MAN TURBO AG, UDDEVALLA  
METSO PAPER  
HOLMEN PAPER, HALLSTAVIK  
HOLMEN PAPER, HALLSTAVIK  
GRYCKSBO PAPER  
JACAB, VÄSTERÅS  
KEYVENT SWEDEN  
ÖVIKS ENERGI  
ÖVIKS ENERGI  
UMEÅ ENERGI  
VÄGVERKET PRODUKTION  
MONDI DYNÄS  
ÖVIKS ENERGI  
BOLIDEN MINERAL, RÖNNSKÄR  
BOLIDEN MINERAL, RÖNNSKÄR  
BOLIDEN MINERAL, RÖNNSKÄR  
BOLIDEN MINERAL, AITIK

INSTALLATION AV SKORSTENSRÖR DIMENSION 2100 MM  
DIVERSE UNDERHÅLLSARBETEN VID HVC SÖRBY  
DIVERSE UNDERHÅLLSARBETEN  
NYA TRYCKLUFTSTAMMAR  
11 KM FJÄRRVÄRMELEDNING DN300 FÖR KARLSTAD ENERGI  
RÖRINSTALLATIONER PÅ NY PRODUKTIONSANLÄGGNING  
NYTT KRAFTBLOCK FÖR KATRINEHOLM ENERGI  
ÅRSAVTAL FÖR FJÄRRVÄRME I UPPSALA OCH NYKÖPING  
ÅRSAVTAL FÖR FJÄRRVÄRMEINSTALLATIONER DRIFTSOMRÅDE  
FÖRLÄNGNING AV RAMAVTAL FÖR RÖRTJÄNSTER UNDER 2008  
RÖRINSTALLATION FÖR KOKGASANLÄGGNING  
INSTALLATION AV ÅNGA OCH HYDRAULISKA RÖRSYSTEM  
RÖRINSTALLATIONER PÅ KATRINEFORS BRUK  
NYTT SKIVFILTER PM12  
LÖPANDE UNDERHÅLL  
RÖRMONTAGE TILL NY ELPANNA  
MONTAGE AV AMMONIAKLEDNINGAR PÅ ICAS KYLLAGER  
MEDIALEDNINGAR TILL NYTT VÄRMEVERK I ÖRNSKÖLDSDVIK  
RÖRBRYGGOR FRÅN NYTT VÄRMEVERK TILL DOMSJÖ  
HÖGTRYCKSÅNGLEDNING TILL NYTT VÄRMEVERK  
MEDIALEDNINGAR I NYTT VÄRMEVERK I DÅVAMYRAN I UMEÅ  
FJÄRRVÄRMEUTBYGGNAD HÄRNÖSAND  
RÖRINSTALLATIONER FÖR NY MAVATANK  
INSTALLATION AV VILLAVÄXLARE  
RAMAVTAL FÖR RÖRTJÄNSTER UNDER 2008  
KYLSYSTEM PEAK 13 BLYKALDOVERKET  
FJÄRRVÄRME BLYKALDOVERKET  
RÖRENTREPRENAD ETAPP 1, KROSS OCH INFRAKT



WÄRTSILÄ FINLAND OY  
WÄRTSILÄ BIOPOWER OY  
SÖDRA CELL AB, MÖNSTERÅS  
PILUM ENGINEERING AB  
KARSKÄR ENERGI AB  
STORA ENSO, HYLTEBRUK  
SÖDRA CELL, MÖNSTERÅS  
NEOVA PELLETS AB, FORSNÄS  
NEOVA PELLETS AB, FORSNÄS  
MJÖLBY SVARTÅDALEN ENERGI AB  
SHELL  
ÄLVKARLEBY FJÄRRVÄRME  
BAE SYSTEMS HÄGGLUNDS  
ÖVIKS ENERGI  
BRUX  
SKANSKA SVERIGE  
PEAB SVERIGE  
HOLMEN PAPER HALLSTAVIK  
HOLMEN PAPER HALLSTAVIK  
HOLMEN PAPER HALLSTAVIK  
YIT OY  
SSAB OXELÖSUND  
VATTENFALL VÄRME  
ÄLVKARLEBY ENERGI  
SSAB OXELÖSUND  
YIT FJÄRRVÄRME  
ENVAC SCANDINAVIA

KRAFTVÄRMEPANNA VID RENOGEN I AMEL, BELGIEN  
KRAFTVÄRMEPANNA VID HALMSTAD ENERGI OCH MILJÖ AB  
TILLVERKNING OCH INSTALLATION AV RÖKGASKANALER  
NY RÖKGASRENINGSANLÄGGNING VID KV1 TEKNISKA VERKEN  
TILLVERKNING AV NYA RÖKGASKANALER  
NYTT INTERNT FJÄRRVÄRMENÄT I KRAFTBLOCKET  
INKOPPLING AV NYTT FILTER FÖR FJÄRRVÄRME  
ÅTERSTÄLLNING AV KANALSYSTEM EFTER BRAND  
NYTT KANALSYSTEM FÖR FRAMSTÄLLNING AV PELLETS  
DIVERSE UNDERHÅLLSARBETEN VID HVC SÖRBY  
FLYGBRÄNSLEANLÄGGNING I GÄVLE HAMN  
PANNCENTRAL  
NYBYGGNAD AV PROVHALL ÖRNSKÖLD SVIK  
FJÄRRVÄRMEINSTALLATIONER I VILLOR OCH MINDRE HYRESHUS  
KYLINSTALLATIONER SEKABS KONTOR ÖRNSKÖLD SVIK  
BADRUMSRENOVERING KV. BACKEN ÖRNSKÖLD SVIK  
BADRUMSRENOVERING HAMMARVÄGEN ÖRNSKÖLD SVIK  
BYTE AV HUVUDVÄRMVATTENLEDNING UNDER FABRIKSSTOPP  
BYTE AV HUVUDÅNGLEDNING DN 800  
RÖRMONTAGE TILL TRE NYA RAFFINÖRER  
SOPSUGSINSTALLATION ESPOO FIN  
VENTILSTATION HÄRDLINJE 4  
FJÄRRVÄRME DN250 GUSTAVSBERG  
FJÄRRVÄRMEINSTALLATION  
INSTALLATION AV BOLLFILTERANLÄGGNING  
LFV ARLANDA  
SOPSUGSYSTEM TILL SVEA ARTILLERI

DRAKA KABEL AB, NÄSSJÖ  
DRAKA KABEL AB  
WÄRTSILÄ BIOPOWER OY  
TRANÅS ENERGI AB  
VATTENFALL VÄRME, MOTALA  
WÄRTSILÄ BIOPOWER OY  
MJÖLBY SVARTÅDALEN ENERGI AB  
MJÖLBY SVARTÅDALEN ENERGI AB  
VATTENFALL AB VÄRME NORDEN  
PILUM AB  
NEOVA AB  
RÅSJÖ TORV AB  
TRÄULIT AB, ÖSTERBYMO  
SSAB OXELÖSUND  
KVAERNER POWER  
SAKAB  
AKZO NOBEL  
AHLSTROM STÄLLDALEN  
ENKÖPING KRAFT  
STORA ENSO SKOGHALL  
ARVIKA FJÄRRVÄRME  
LUNDS ENERGI  
ENVAC  
SSAB OXELÖSUND  
PREEM  
KORSNÄS  
KMW  
VA INGENJÖRERNA  
UMEÅ ENERGI

TILLVERKNING OCH INKOPPLING AV 15 M3 KYLVATTENTANK  
KYLSYSTEM FÖR NY KABELMASKIN I NÄSSJÖ  
UPPVÄRMNINGSSYSTEM FÖR NYTT PANNHUS  
NY TRANSPORTÖR FÖR BRÄNSLEINMATNING  
FJÄRRVÄRMEANSLUTNING MELLAN NY OCH GAMMAL PANNA  
KRAFTVÄRMEPANNA VATTENFALL AB I MOTALA  
OMBYGGNAD AV ASKAHANTERINGEN VID HVC SÖRBY  
DIVERSE UNDERHÅLLSARBETEN VID HVC SÖRBY  
NYA HETVATTENPUMPAR VID HEMMINGSSONS TRÄ I VIMMERBY  
TILLVERKNING AV TVÅ STYCKEN LUTTANKAR  
NYA RÖKGASKANALER TILL PELLETSFABRIK I FORSNÄS  
MONTERING OCH ÅNGANSLUTNING AV NY PELLETPRESS  
TILLVERKNING AV GJUTFORMAR FÖR STORBLOCKSVÄGGAR  
INSTALLATION AV HYTTTSOTSYSTEM  
KRAFTVÄRMEBLOCK FALU ENERGI  
ÅNGREDUCERSTATION  
TORRDEMISTER  
OMBYGGNAD PAPPERSMASKIN  
FJÄRRVÄRMEKYLNING  
SERVICESYSTEM PANNA 11  
INSTALLATION AV PELLETPANNA  
FJÄRRVÄRME MELLAN LUND OCH ESLÖV  
SPOSUGINSTALLATION STUREBY  
SEMESTERSTOPP 06  
RME ANLÄGGNING GÄVLE HAMN  
NY CENTRALKYLA SP5 OCH KAUSTICERING  
NY FASTBRÄNSLEPANNA NORRTÄLJE ENERGI  
HUSUMS RENINGSVERK  
FRIKYLA GRANITEN

SSAB OXELÖSUND  
VATTENFALL VÄRME NORDEN  
ENVAC SCANDINAVIA  
ÄNGELHOLMS ENERGI  
SSAB OXELÖSUND  
ENVAC SCANDINAVIA  
FORTUM VÄRME  
SVEAB  
SSAB OXELÖSUND  
MÄLARENERGI VÄSTERÅS  
SSAB OXELÖSUND  
ENVAC SCANDINAVIA  
KEYVENT  
LUFTFARTSVERKET  
KRAMFORS KOMMUN  
VA INGENJÖRERNA  
FASTEC  
AKZO NOBEL  
KVAERNER POWER  
TROLLHÄTTE ENERGI AB  
VATTENFALL VÄRME AB  
INLANDS KARTONGBRUK  
MJÖLBY SVARTÅDALEN ENERGI AB  
MJÖLBY SVARTÅDALEN ENERGI AB  
EKSJÖ ENERGI AB  
TRÄULLIT AB, ÖSTERBYMO

FÖRLÄNGT RAMAVTAL  
UNDERHÅLLSAVTAL MEK/SVETSTJÄNSTER  
SOPSUGINSTALLATION, STORSKOGEN ETAPP 2  
DN400 FJÄRRVÄRMEUTMATNING, KVV ÅKERSLUND  
KONSTRUKTION SAMT INSTALLATION AV NYTT KYLSYSTEM  
SOPSUGINSTALLATION, HAMMARBY GÅRD  
TURBINKYLNING NYNÅSHAMNS KVV  
FJÄRRVÄRMEINSTALLATION SKÄRHOLMEN  
UTSUGSKANALER SKÄNKUGN  
FJÄRRVÄRME DN800  
ÅNGREDUCERSTATION OK2  
SOPSUGINSTALLATION RINKEBY ETAPP 3  
STÄLLVERKSKYLA PM4 OCH PM5, KORSNÄS  
SPOLHALL ÖRNSKÖLDSDVIKS FLYGPLATS  
NYDALS VATTENVERK  
STENSELE KRAFTVERK  
NYTT IKEAVARUHUS I TIMRÅ  
INSTALLATION AV JÄRNKLORIDFABRIK  
OMBYGGNAD AV KVV SKÄRBLACKA  
RÖKGASKONDISERINGSANLÄGGNING VID HVC LEXTORP  
NORDEN DIVERSE UNDERHÅLLSARBETEN VID MYRESJÖHUS  
TILLVERKNING AV BUFFERT- OCH PUMPTANK  
OMBYGGNAD AV ASKHANTERINGEN VID HVC SÖRBY  
DIVERSE UNDERHÅLLSARBETEN VID HVC SÖRBY  
PUMPINKOPPLINGAR VID VA-VERKET, EKSJÖ  
TILLVERKNING AV GJUTFORMAR FÖR STORBLOCKSVÄGGAR